



CITTA' DI PESCARA  
Medaglia d'oro al Merito Civile

## COMUNE DI PESCARA

SETTORE LL.PP. PROGETTAZIONE STRATEGICA E MOBILITA'

ORDINANZA DIRIGENZIALE Numero 152 del 27/05/2016

**Oggetto: DIVIETO DI TRANSITO. DI SOSTA E DI FERMATA SU PIAZZA GARIBALDI, PIAZZA 1 MAGGIO, PARTE DI LUNGOMARE MATTEOTTI E PARTE DI VIALE DELLA RIVIERA, NELLA GIORNATA DEL 2/06/2016 IN OCCASIONE DELLA CELEBRAZIONE DELLA FESTA DELLA REPUBBLICA**

### IL DIRIGENTE

#### **Premesso**

che il Dirigente del Settore Gabinetto del Sindaco ha comunicato, con nota del 20/05/2016 che l'Amministrazione Comunale, unitamente alla Prefettura di Pescara, intende celebrare, come consuetudine, la "Festa della Repubblica" nella giornata del **2 Giugno 2016**;

#### **Dato atto**

che tale manifestazione interesserà Piazza Garibaldi per il tratto che va dall'incrocio con Via Lago di Scanno fino all'intersezione con Via Bastioni, nonché Largo Mediterraneo e Piazza 1° Maggio;

#### **Ritenuto**

che la richiesta sia meritevole di accoglimento limitatamente all'area richiesta;

#### **Considerato**

che tale manifestazione, si presume, richiami una grossa affluenza di pubblico, che per quanto sopra si rende necessario regolamentare la circolazione e sosta veicoli nei tratti di strada indicati nella predetta richiesta, al fine di consentire un regolare svolgimento della manifestazione e nel contempo garantire e tutelare la pubblica incolumità;

**Visti** gli artt. 5 comma 3, 6 comma 4 e 7 del D. L.vo 30.4.1992, n.285;

**Visto** il regolamento di esecuzione e di attuazione del Codice della Strada e s.m.i.;

**Visto** l'articolo 107 del d. lgs. 18 agosto 2000 n. 267, (Testo unico degli enti locali);

**Vista** la sentenza n. 13885/2010 della Cassazione

per quanto in premessa,

### ORDINA

- l'istituzione del **divieto di transito, di sosta e di fermata**, in Piazza Garibaldi (per il tratto compreso tra Via Bastioni e Corso Manthonè); per la giornata del **2 Giugno 2016, dalle ore 8,00 fino alle ore 10,30** e comunque fino al termine della manifestazione in premessa richiamata;
- **per la stessa giornata del 2 Giugno 2016, dalle ore 8,00 fino alle ore 13,00 e comunque fino al termine della manifestazione:**
- l'istituzione del **divieto di transito**, in Piazza 1° Maggio, Largo Mediterraneo, Lungomare Matteotti (per il tratto compreso tra Largo Mediterraneo e Via Galilei) e Viale della Riviera (per il tratto compreso tra Largo Mediterraneo e l'intersezione con Via De Amicis)

- l'istituzione del **divieto di sosta e di fermata** su Piazza 1° Maggio, Largo Mediterraneo, Lungomare Matteotti (solo lato mare per il tratto compreso tra Largo Mediterraneo e Via Galilei) e Viale della Riviera (solo lato mare per il tratto compreso tra Largo Mediterraneo e l'intersezione con Via De Amicis);

### **DISPONE**

- che il Settore Manutenzione–Servizio Manutenzione Esterna provveda, per tempo, all'installazione di idonea segnaletica e transennature conseguenti al presente atto;
- che le forze di Polizia di cui agli artt. 11 e 12 del D.L.vo 30/04/1992 n. 285 (Codice della Strada) sono incaricate dell'esecuzione e della verifica dell'osservanza della presente ordinanza;

Le Forze di Polizia di cui agli artt. 11 e 12 del D. L.vo 30.4.1992, n. 285 (Codice della Strada) sono incaricati della esecuzione e della verifica dell'osservanza della presente ordinanza.

Pescara, li 27/05/2016

**IL DIRIGENTE**  
*Ing. Giuliano Rossi*





# Città di Pescara

Settore LL.PP

Servizio Mobilità e Parcheggi

## GIORNATA DEL 2 GIUGNO 2016

PESCARA CENTRO

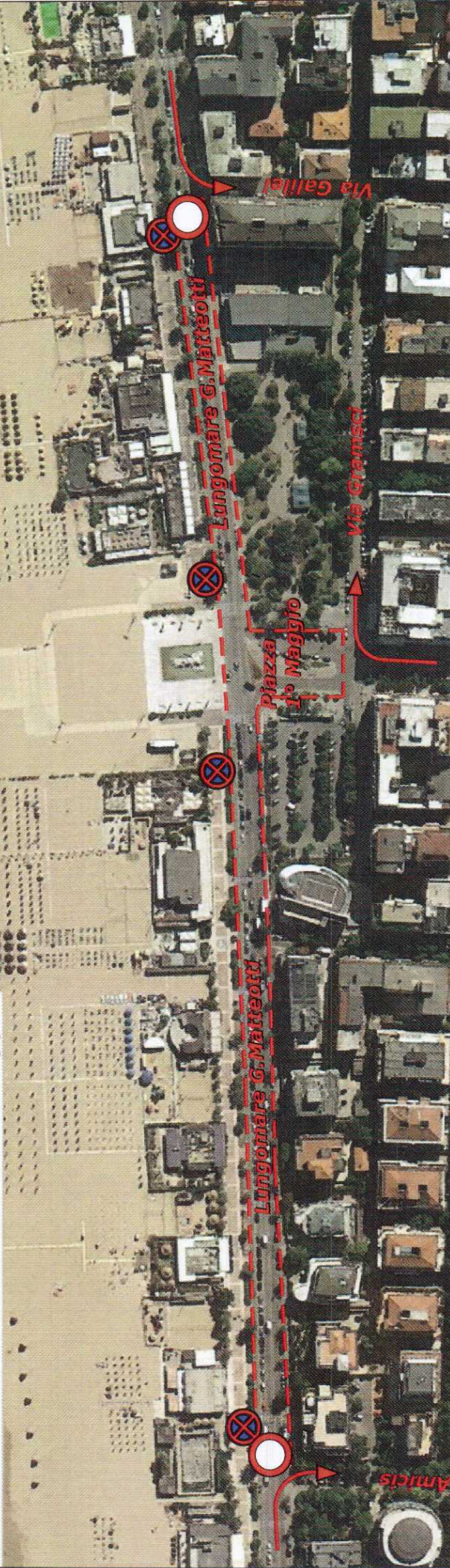

Nella giornata del 2 Giugno 2016, divieto di transito, sosta e fermata in Piazza 1° Maggio Largo Mediteraneo, Lungomare Matteotti e Via della Riviera dalle ore 8,00 alle ore 13,00

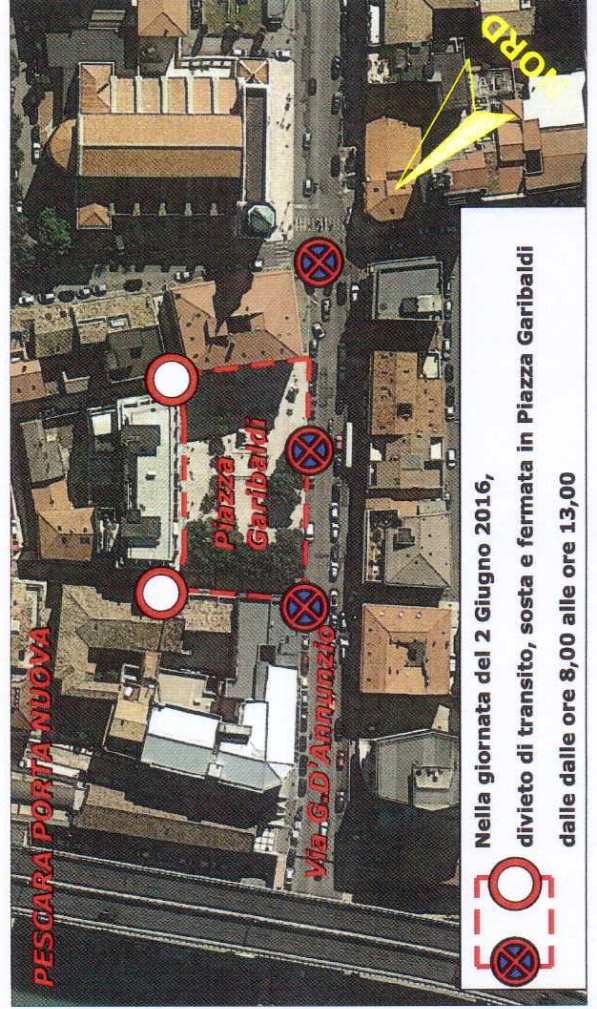

Nella giornata del 2 Giugno 2016, divieto di transito, sosta e fermata in Piazza Garibaldi dalle ore 8,00 alle ore 13,00

