



CITTA' DI PESCARA
Medaglia d'oro al Merito Civile

COMUNE DI PESCARA

SETTORE LL.PP. PROGETTAZIONE STRATEGICA E MOBILITA'

ORDINANZA DIRIGENZIALE Numero 173 del 13/06/2016

Oggetto: DIVIETO DI TRANSITO, DI SOSTA E DI FERMATA SULL'AREA A PARCHEGGIO DI LARGO MADONNA COMPRESA TRA SALITA QUAGLIETTA E SALITA CORTESE NELLE GIORNATE DEL 25 E 26 GIUGNO 2016 PER EVENTO GASTRONOMICO - SIG. DEL GRECO OSVALDO

IL DIRIGENTE

Premesso

che il Sig. DEL GRECO Osvaldo, per conto dell'Associazione Culturale denominata **Strada Parco In Festa** ha richiesto di poter effettuare un evento gastronomico denominato "Country Rock Beer Festival" nell'area a parcheggio di Largo Madonna, nelle giornate del 25 e 26 Giugno 2016, giusta richiesta datata 06/06/2016 acquisita al protocollo generale di questo comune al n. 75785; che tale manifestazione prevede la regolamentazione del traffico cittadino nelle zone di pertinenza dell'evento di cui sopra.

Dato Atto

che lo svolgimento della manifestazione comporterà la chiusura parziale dell'area a parcheggio di Largo Madonna, per il tratto compreso tra Salita Quaglietta e Salita Cortese,

Ritenuto

di poter accogliere la richiesta per le motivazioni in premessa, condizionata da un provvedimento di modifica temporanea del traffico veicolare in corrispondenza del tratto di strada sopra indicato.

Visti gli artt. 5 comma 3, 6 comma 4 e 7 del D. L.vo 30.4.1992, n.285;

Visto il regolamento di esecuzione e di attuazione del Codice della Strada e s.m.i.;

Visto l'articolo 107 del d. lgs. 18 agosto 2000 n. 267, (Testo unico degli enti locali);

Vista la sentenza n. 13885/2010 della Cassazione;

per quanto in premessa

ORDINA

- l'istituzione del **divieto di transito, di sosta e di fermata con rimozione forzata**, con eccezione dei mezzi a supporto della manifestazione, sull'area a Parcheggio di Largo Madonna nelle giornate **del 25 e 26 Giugno 2016**;

STABILISCE

L'EFFICACIA DELLA PRESENTE ORDINANZA, E' SUBORDINATA ALLE SEGUENTI CONDIZIONI:

- Acquisizione dell'autorizzazione dell'occupazione di suolo pubblico e di tutte le altre autorizzazioni per l'installazione di: gazebo, stand, bancarelle, ecc.
- Rilascio di ulteriori atti autorizzativi previsti dalla vigente normativa o da regolamenti comunali;
- Apposizione della segnaletica verticale semovente di divieto di sosta almeno 48 ore prima dell'inizio del divieto stesso;

- Invio alla P.M. della prescritta dichiarazione di avvenuta apposizione della segnaletica (ai sensi della L. 445/00), a mezzo fax al n. 085/4225194;
- Disponibilità, sul luogo: della dichiarazione di apposizione della segnaletica; comunicazione al Comando di P. M.; copia del presente provvedimento;

DISPONE

Che il richiedente, con il semplice ritiro del presente provvedimento, si assume qualsivoglia responsabilità civile e penale per eventuali danni che potrebbero essere arrecati a persone o cose ed alla proprietà comunale in conseguenza dello svolgimento delle attività di cui alla richiesta.

Lo stesso, con propri mezzi e personale, dovrà adottare tutti gli accorgimenti necessari per la sicurezza e la fluidità della circolazione nei luoghi e per i giorni sopraindicati, **lasciando un corridoio di almeno 3.5 metri, necessario per il transito dei mezzi di pubblica sicurezza e soccorso**, e mantenerli in perfetta efficienza, per la sicurezza del personale addetto e non, secondo quanto previsto dal D. L.vo 30.4.1992, n. 285 e dal D.P.R. 16.12.1992, n. 495, anche con istituzione di un servizio d'ordine.

Detto servizio sarà addetto alla movimentazione di tabelle e transennature necessarie e conseguenti al presente provvedimento, in via ordinaria, ed in via straordinaria per la fluidificazione della circolazione di eventuali mezzi di soccorso e sicurezza, sollevando questa Amministrazione da ogni eventuale responsabilità per danno a persone o cose derivanti dalla manifestazione stessa.

Le Forze di Polizia di cui agli artt. 11 e 12 del D. L.vo 30.4.1992, n. 285 (Codice della Strada) sono incaricati della esecuzione e della verifica dell'osservanza della presente ordinanza.

Pescara, lì 13/06/2016

IL DIRIGENTE
Ing. Giuliano Rossi



Città di Pescara
Settore LL.PP
Servizio Mobilità e Parcheggi

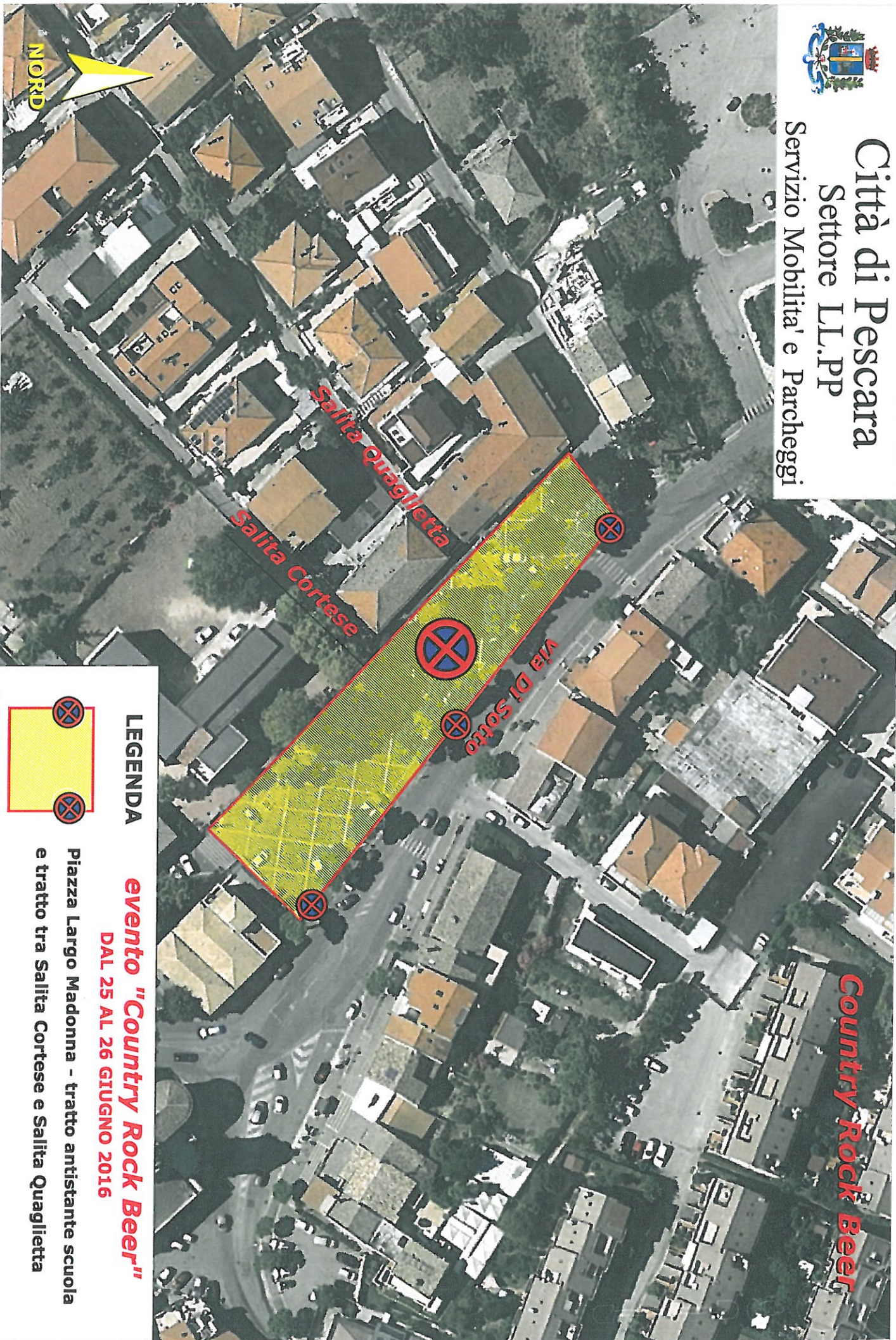

LEGENDA

evento "Country Rock Beer"
DAL 25 AL 26 GIUGNO 2016

Piazza Largo Madonna - tratto antistante scuola
e tratto tra Salita Cortese e Salita Quaglietta