



CITTA' DI PESCARA
Medaglia d'oro al Merito Civile

COMUNE DI PESCARA

SETTORE LL.PP. PROGETTAZIONE STRATEGICA MOBILITA' E VERDE

DECRETO DIRIGENZIALE Numero 294 del 08/09/2016

Oggetto: DIVIETO DI TRANSITO E DI SOSTA SU ALCUNI TRATTI VIARI CITTADINI IN OCCASIONE DELLE PARTITE DI CALCIO DISPUTATE DALLA DELFINO PESCARA 1936 DURANTE IL CAMPIONATO DI SERIE A 2016/17

IL DIRIGENTE

Premesso

che la società sportiva calcistica "DELFINO PESCARA 1936 SRL" è iscritta a disputare il campionato di calcio Serie A per l'anno sportivo 2016/2017;

- che le gare della "DELFINO PESCARA 1936 SRL" si terranno nello stadio comunale denominato "STADIO ADRIATICO – GIOVANNI CORNACCHIA";
- che per le finalità afferenti la tutela dell'ordine e sicurezza pubblica e la salvaguardia della pubblica e privata incolumità, si rende indispensabile l'adozione di un provvedimento per la disciplina della sosta e transito di autovetture sulle strade antistanti, retrostanti e circostanti lo "STADIO ADRIATICO - GIOVANNI CORNACCHIA";
- che detto provvedimento assume validità limitatamente alle gare della "DELFINO PESCARA 1936 SRL" alle ore programmate per lo svolgimento delle gare, a partire da 48 ore prima delle stesse; intendendosi per gare: quelle di campionato, amichevoli, quadrangolari, coppa etc.

Visti gli artt. 5 comma 3, 6 comma 4 e 7 del D. L.vo 30.4.1992, n.285;

Visto il regolamento di esecuzione e di attuazione del Codice della Strada e s.m.i.;

Visto l'articolo 107 del d. lgs. 18 agosto 2000 n. 267, (Testo unico degli enti locali);

Vista la sentenza n. 13885/2010 della Cassazione;

per quanto in premessa,

ORDINA

1. Il giorno precedente lo svolgimento dell' incontro sportivo di cui in premessa:

- a. L'istituzione del divieto di sosta con rimozione forzata, 24 ore prima dell'inizio dell'incontro fino alla fine delle operazioni di montaggio di recinzioni/cancelli provvisori con elementi di sbarramento tipo "Betafance", **su via Pepe lato sud**, da viale Marconi a via D'Avalos; via Elettra/piazzale antistadio; via D'Avalos/incrocio via Barbella; via

D'Avalos/rotatoria via Della Pineta, come meglio specificato nella planimetria allegata approvata dal G.O.S.

2. il giorno dello svolgimento dell'incontro sportivo:

a. l'istituzione del **divieto di sosta e fermata con rimozione forzata, 7 (sette) ore prima dell'inizio dell'incontro sportivo** fino al termine, sulle seguenti vie:

- via Pepe, ambo i lati, da viale Marconi a via D'Avalos;
- viale Marconi, parcheggio prospiciente circolo tennis ambo i lati, da via Pepe a via Elettra;
- via Elettra, ambo i lati, da viale Marconi a via Riccitelli (compreso piazzale via Elettra/via Riccitelli);
- via D'Avalos, ambo i lati, da via Pepe a via della Pineta
- via Riccitelli, ambo i lati, da via della Pineta a via Elettra;
- Via della Pineta e Viale L. D'Annunzio (per il tratto compreso tra l'incrocio con Via D'Avalos e l'intersezione con Via Scarfoglio);
- Via Palizzi dall'intersezione con Via D'Avalos (tratto circostante la struttura ex Aurum) fino all'incrocio con Viale L. D'Annunzio;

b. l'istituzione del **divieto di transito, 3 (tre) ore prima dell'inizio dell'incontro sportivo fino al termine dello stesso sulle seguenti vie:**

- via Pepe, ambo i lati, da viale Marconi a via D'Avalos;
- viale Marconi, parcheggio prospiciente circolo tennis ambo i lati, da via Pepe a via Elettra;
- via Elettra, ambo i lati, da viale Marconi a via Riccitelli (compreso piazzale via Elettra/via Riccitelli);
- via D'Avalos, ambo i lati, da via Pepe a viale della Pineta;
- viale Della Pineta;
- viale Marconi, tra via Mazzarino e viale Della Pineta.
- via Riccitelli, nel tratto compreso, da via della Pineta a via Elettra;
- Via Chiarini nel tratto compreso tra Via Pepe e l'incrocio con Via De Berardinis (eccetto residenti);
- Via Carabba nel tratto compreso tra Via Pepe e l'incrocio con Piazza San Camillo de Lellis (eccetto residenti);
- Via Valignani nel tratto compreso tra l'incrocio con Via pepe e Piazza San Camillo de Lellis (eccetto residenti);
- Via B. Croce nel tratto compreso tra l'incrocio con Via pepe e Via D'Ascanio (eccetto residenti);
- Via della Pineta e Viale L. D'Annunzio (per il tratto compreso tra l'incrocio con Via D'Avalos e l'intersezione con Via Scarfoglio);
- Via Palizzi dall'intersezione con Via D'Avalos (tratto circostante la struttura ex Aurum) fino all'incrocio con Viale L. D'Annunzio;

PRECISA

- il Comando di Polizia Municipale è autorizzato ad apportare modifiche ed integrazioni al presente dispositivo sia per situazioni contingenti relative alla **SICUREZZA** e/o **ORDINE PUBBLICO** rilevati dai funzionari addetti alla Pubblica sicurezza in occasione della gara da tenersi nello Stadio Adriatico, ove ne ravvisi le necessità;

DEMANDA

- alla ditta incaricata dalla Delfino Pescara alla posa in opera dei "Betafance", ed al Servizio Manutenzione Esterna di concerto con la Polizia Municipale, di provvedere alla distribuzione della segnaletica stradale temporanea e transennature in quantità sufficienti a garantire la chiusura delle su indicate strade;
- Il comando di Polizia Municipale provvederà alla rimozione forzata dei veicoli lasciati in sosta sulle strade oggetto della presente Ordinanza Sindacale al fine di non pregiudicare l'efficacia del presente provvedimento. Il veicolo rimosso sarà restituito al legittimo proprietario previo pagamento di relative sanzioni per il trasporto e custodia;
- Al corpo di Polizia Municipale, ai funzionari ufficiali ed agenti di cui all'art. 12 del Codice della Strada, di vegliare al controllo, all'osservanza ed all'esecuzione della presente ordinanza;

Il presente provvedimento viene trasmesso a:

- *Prefetto di Pescara;*
- *Questore della Provincia di Pescara;*
- *Guardia di Finanza;*
- *Comando dei Carabinieri;*
- *Comando Polizia Municipale;*
- *Comando vigili del Fuoco;*
- *A.S.L. di Pescara*
- *Delfino Pescara 1936 S.r.l.*
- *T.U.A...*
- *Ufficio Manutenzioni strade*

Pescara, li 08/09/2016

IL DIRIGENTE
Ing. Giuliano Rossi

Città di Pescara

Servizio Mobilità, Parcheggi e Ordinanze

SCHEMA DEL PIANO DELLA CIRCOLAZIONE E DELLA SOSTA CAMPIONATO DI SERIE A 2016 / 2017

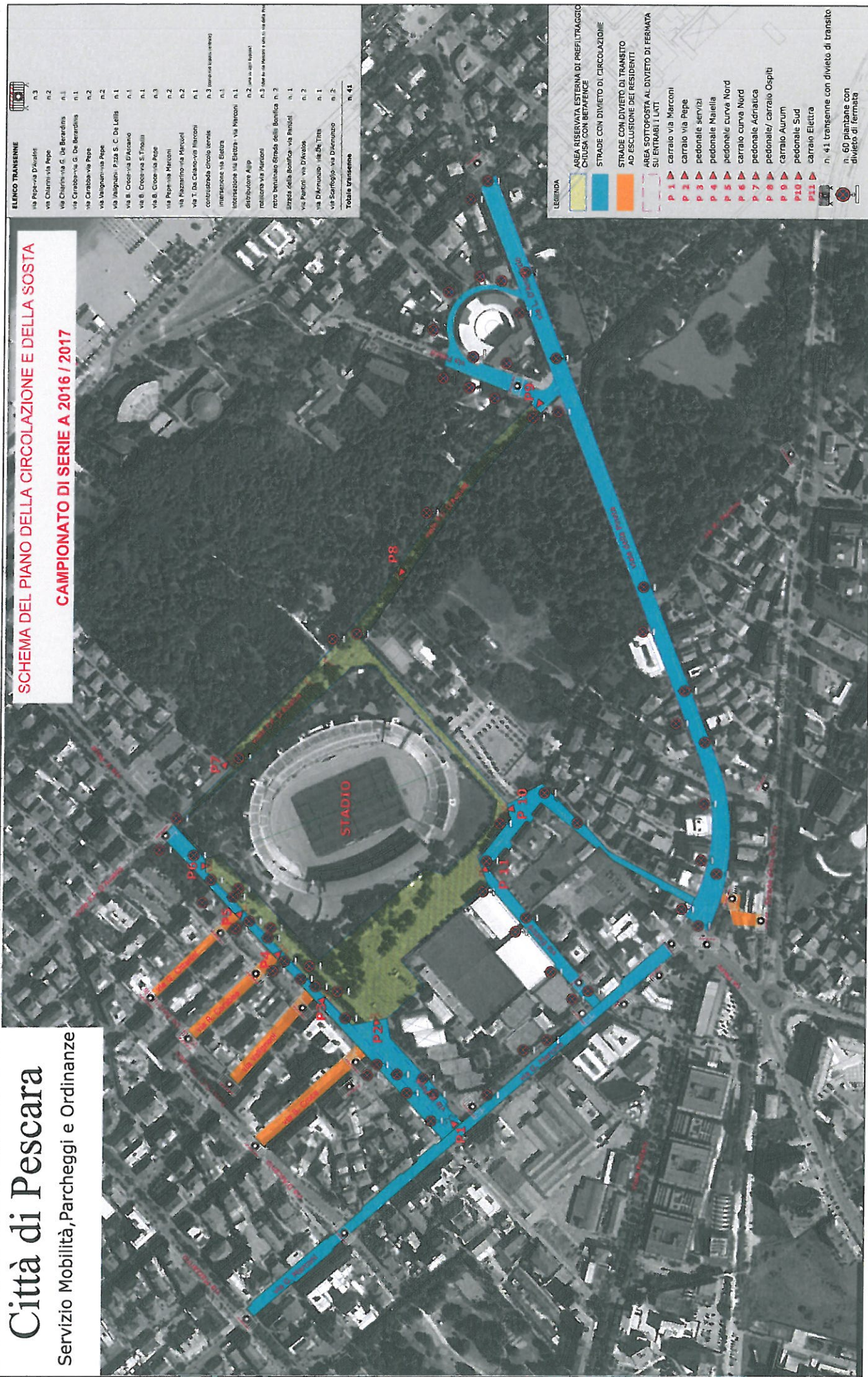

ELENCO TRANSENNE

via Repara-D'Alatri	n. 3
via Chiarini-via Pepe	n. 2
via Chiarini-via G. De Bernardinis	n. 1
via Carabini-via G. De Bernardinis	n. 1
via Carabini-via Pepe	n. 2
via Valignani-via Pepe	n. 2
via Alighieri- P.zza S. C. De Lellis	n. 1
via B. Croce-via D'Alatri	n. 1
via B. Croce-via S. Troia	n. 1
via B. Croce-via Pepe	n. 3
via Pepe-via Marconi	n. 2
via Pizzardi-via Marconi	n. 2
via T. Da Colano-via Marconi	n. 1
contrada circolo tennis	n. 3 (comp. via S. Troia)
invasione via Eletta	n. 1
invasione via Eletta- via Marconi	n. 1
distributore Alip	n. 2 (comp. via S. Troia)
rotonda via Marconi	n. 2 (comp. via S. Troia)
retro terminale strada della Bonifica	n. 2
area della Bonifica- via Pintelli	n. 1
via Pintelli- via D'Alatri	n. 2
via D'Alatri- via De Titta	n. 1
via Scario- via D'Alatri	n. 2

Totale transenne n. 41

LEGENDA

- AREA RISERVATA ESTERNA DI PREFILTRAGGIO CHIUSA CON BARRIERE
- STRADE CON DIVIETO DI CIRCOLAZIONE
- STRADE CON DIVIETO DI TRANSITO AD ESCLUSIONE DEI RESIDENTI
- AREA SOTTOPOSTA AL DIVIETO DI FERMATA SU ENTRABI I LOTTI

LETTORI

- P. 1 ▶ carraio via Marconi
- P. 2 ▶ carraio via Pepe
- P. 3 ▶ pedonale servizi
- P. 4 ▶ pedonale Maella
- P. 5 ▶ pedonale curva Nord
- P. 6 ▶ carraio curva Nord
- P. 7 ▶ pedonale Adriatica
- P. 8 ▶ pedonale/ carraio Ospiti
- P. 9 ▶ carraio Aurum
- P. 10 ▶ pedonale Sud
- P. 11 ▶ carraio Eletta

n. 41 transenne con divieto di transito
n. 60 pianthane con divieto di fermata