



CITTA' DI PESCARA  
Medaglia d'oro al Merito Civile

## COMUNE DI PESCARA

SETTORE LL.PP. PROGETTAZIONE STRATEGICA MOBILITA' E VERDE

ORDINANZA DIRIGENZIALE Numero 296 del 09/09/2016

**Oggetto: REGOLAMENTAZIONE DELLA VIABILITA' IN OCCASIONE DELL'INGRESSO E DELL'USCITA DELLA SCUOLA INFANZIA/PRIMARIA E. CODIGNOLA E DELLA SCUOLA SECONDARIA G. MAZZINI'.**

### IL DIRIGENTE

**Premesso che:**

L'Amministrazione Comunale intende migliorare il controllo e la gestione della sicurezza delle persone in corrispondenza di punti sensibili e nevralgici del territorio cittadino come possono essere i perimetri delle scuole ed in particolar modo tutelare l'incolumità dell'utenza debole (pedoni e ciclisti) presenti in tali luoghi attraverso nuove iniziative sulla mobilità al fine di ridurre i possibili livelli di rischio;

per le note congestioni che sistematicamente si registrano in prossimità delle vie circostanti le scuole cittadine, soprattutto in corrispondenza degli orari di entrata e uscita degli alunni, si rende necessario individuare una diversa regolamentazione della vigilanza e della circolazione veicolare, ciclabile e pedonale;

**Dato Atto**

Che per quanto sopra, con Delibera di Giunta Comunale n. 614 del 08/09/2016 l'Amministrazione comunale ha disposto dei provvedimenti per la messa in sicurezza della viabilità in prossimità degli istituti scolastici;

**Ritenuto:**

di dover provvedere alla regolamentazione della sosta delle autovetture in prossimità degli accessi ad alcune scuole mediante al fine di tutelare la pubblica e privata incolumità:

- l'istituzione del senso unico direzione monti-mare, nel tratto viario di via Milite Ignoto compreso tra l'intersezione con Viale G. Bovio e con Piazza San Francesco, nelle fasce orarie comprese tra le 8:00 e le 8:40 e dalle 12:40 alle 13:20, per permettere un ordinato scorrimento del traffico in corrispondenza della scuola infanzia/primaria "E. Codignola" di via Milite Ignoto;

- l'istituzione, nel tratto viario di Viale Regina Margherita compreso tra l'intersezione di via L. Muzii e via E. De Amicis, nelle fasce orarie comprese tra le 8:00 e le 8:40 e dalle 12:40 alle 13:20, di una zona pedonale per tutelare "l'utenza debole" (pedoni e ciclisti) in corrispondenza della scuola secondaria "G. Mazzini";

**Visti** gli artt. 5 comma 3, 6 comma 4 e 7 del D. L.vo 30.4.1992, n.285;

**Visto** il regolamento di esecuzione e di attuazione del Codice della Strada e s.m.i.;

**Visto** l'articolo 107 del d. lgs. 18 agosto 2000 n. 267, (Testo unico degli enti locali);

**Vista** la sentenza n. 13885/2010 della Cassazione

per quanto in premessa

### ORDINA

- l'istituzione del senso unico direzione monti-mare, nel tratto viario di via Milite Ignoto compreso tra l'intersezione con Viale G. Bovio e con Piazza San Francesco, nelle fasce orarie

**comprese tra le 8:00 e le 8:40 e dalle 12:40 alle 13:20**, per permettere un ordinato scorrimento del traffico in corrispondenza della scuola infanzia/primaria "E. Codignola" di via Milite Ignoto;  
- l'istituzione, **nel tratto viario di Viale Regina Margherita compreso tra l'intersezione di via L. Muzii e via E. De Amicis, nelle fasce orarie comprese tra le 8:00 e le 8:40 e dalle 12:40 alle 13:20, di una zona pedonale** per tutelare "l'utenza debole" (pedoni e ciclisti) in corrispondenza della scuola secondaria "G. Mazzini";

## **DISPONE**

che le prescrizioni della presente ordinanza entreranno in vigore con l'apposizione della segnaletica prevista dal codice della strada e dal relativo regolamento di esecuzione e di attuazione D.P.R. 16.12.1992, n. 495.

## **DEMANDA**

- Al Servizio Manutenzione Esterna, di provvedere alla installazione della segnaletica stradale verticale ed orizzontale necessaria;
- Al corpo di Polizia Municipale, ai funzionari ufficiali ed agenti di cui all'art. 12 del Codice della Strada, di vegliare al controllo, all'osservanza ed all'esecuzione della presente ordinanza;

## **AVVERTE**

che i trasgressori saranno puniti con le sanzioni previste dal vigente Codice della Strada.

Gli interessati che, avverso la presente ordinanza, e ammesso ricorso:

- Entro 60 giorni al Tribunale Amministrativo Regionale;
- Entro 120 giorni al presidente della Repubblica;
- Entro 60 giorni, ai sensi dell'articolo 37 del D.L.vo 30 aprile 1992 n. 285, al Ministero delle Infrastrutture e dei Trasporti;

Pescara li 09/09/2016

**IL DIRIGENTE**  
Ing. Giuliano ROSSI







# Città di Pescara

## Settore LL.PP

Servizio Mobilità e Parcheggi

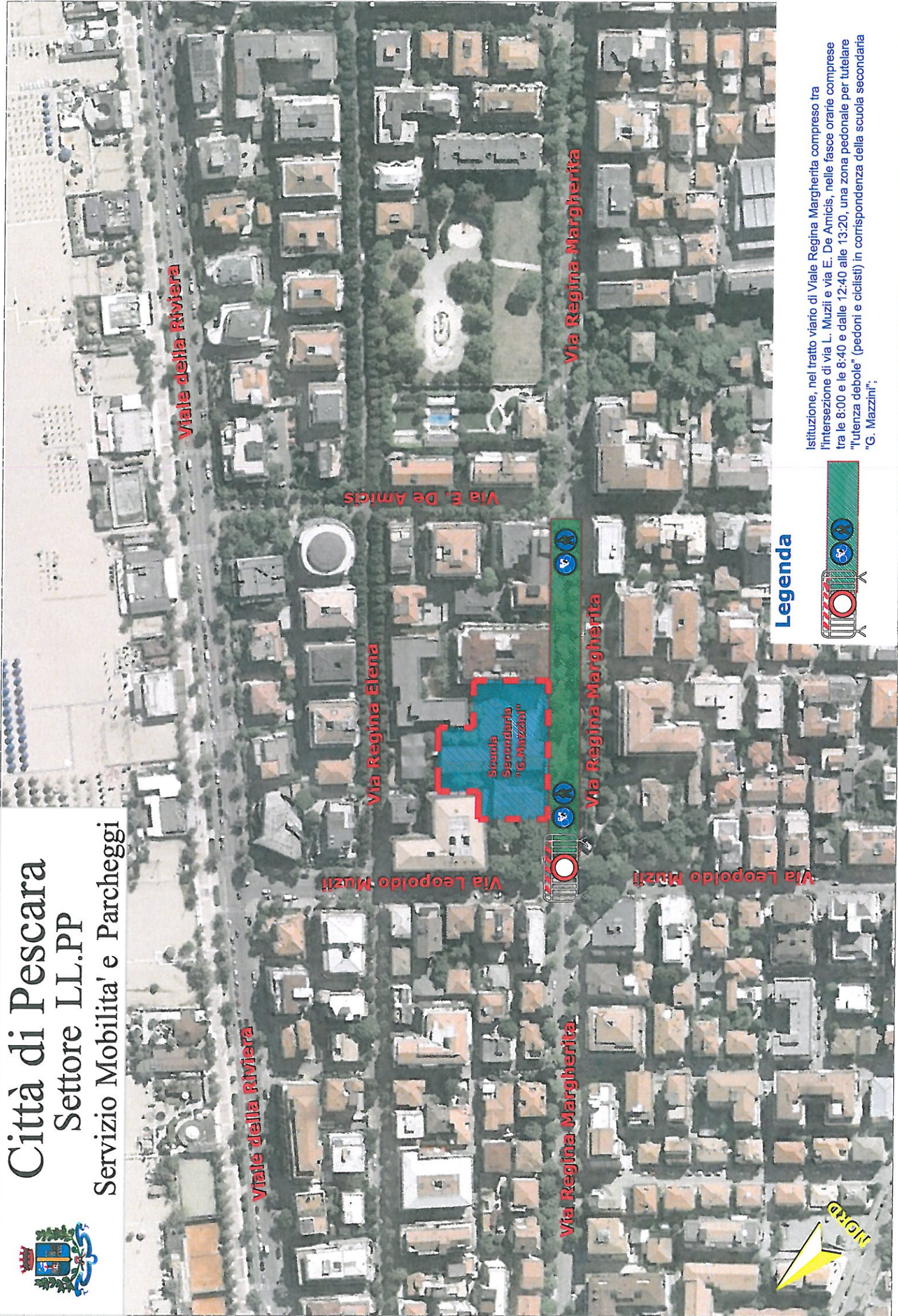

### Legenda



Istituzione, nel tratto viario di Viale Regina Margherita compreso tra l'intersezione di via L. Muzii e via E. De Amicis, nelle fasce orarie comprese tra le 8:00 e le 8:40 e dalle 12:40 alle 13:20, una zona pedonale per tutelare "funzione debole" (pedoni e ciclisti) in corrispondenza della scuola secondaria "G. Mazzini";





# Città di Pescara

## Settore LL.PP

Servizio Mobilità e Parcheggi



Piazza San Francesco

Via Regina Margherita

Via Milite Ignoto

Scuola  
Infanzia/Primaria  
"E. Codignola"

Via Giovanni Bovio



### Legenda

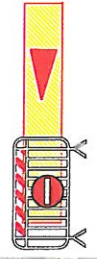

Istituzione il senso unico direzione monti-mare, nel tratto viario di via Milite Ignoto compreso tra l'intersezione con Viale G. Bovio e con Piazza San Francesco, nelle fasce orarie comprese tra le 8:00 e le 8:40 e dalle 12:40 alle 13:20, in corrispondenza della scuola infanzia/primaria "E. Codignola" di via Milite Ignoto;