



CITTA' DI PESCARA
Medaglia d'oro al Merito Civile

COMUNE DI PESCARA

SETTORE LL.PP. PROGETTAZIONE STRATEGICA E MOBILITA'

ORDINANZA DIRIGENZIALE Numero 352 del 28/10/2016

Oggetto: MODIFICHE ALL'ORDINANZA N. 349 DEL 26/10/2016 REGOLAMENTAZIONE SULLA TRANSITABILITÀ DELLE STRADE ADIACENTI I CIMITERI CITTADINI A DECORRERE DALLE ORE 0,00 DEL 29/10/2016 FINO ALLE ORE 24,00 DEL 2/11/2016

IL DIRIGENTE

Richiamata

L'ordinanza dirigenziale n. 349 del 26/10/2016 con la quale si dettavano norme sulla transitabilità delle strade antistanti ed adiacenti i cimiteri cittadini di Colli Madonna e di San Silvestro, nelle quali, in occasione della ricorrenza della commemorazione dei defunti è previsto un aumento della circolazione dei veicoli;

Considerato

che in merito si rileva, che già alla data odierna il flusso veicolare sulle arterie viarie anzidette risulta superiore alla norma rispetto alla quotidianità, per cui si rende necessario anticipare l'istituzione dei divieti nonché delle norme di transitabilità a tutela della pubblica e privata incolumità;

Visti gli articoli 5, 6 e 7 del Nuovo Codice della Strada approvato con D. Lgs. 30.04.1992, n. 285 e s. m. e i.;

Visto il D.P.R. 16.12.1992, n. 495 -Regolamento di Esecuzione del Codice della Strada e s.m. e i.;

Visto l'articolo 107 del d. lgs. 18 agosto 2000 n. 267, (Testo unico degli enti locali);

Vista la sentenza n. 13885/2010 della Cassazione;

per quanto in premessa

RIFORMA

il contenuto dell'ordinanza n. 349 del 26/10/2016, nel modo seguente:

- **Dalle ore 00,00 del 29 ottobre alle 24,00 del 2 novembre 2016** la regolamentazione della circolazione dei veicoli, negli ambiti dei cimiteri cittadini sarà disciplinata come di seguito:

1. Colli Madonna:

- l'istituzione del senso unico in via Colle di Mezzo, tratto tra Strada Ciattoni e via Pandolfi, con direzione di marcia est/ovest (a salire);
- l'istituzione del senso unico in via Tiberi, tratto da Colle di Mezzo e Largo Madonna con direzione di marcia nord-sud (a scendere);
- qualora dovessero verificarsi problemi di viabilità a causa dell'eccessivo traffico, il Comando di Polizia Municipale, può a propria discrezione, disciplinare via Colle di Mezzo, tratto compreso tra via del Santuario e via Ciattoni, a senso unico di marcia, con direzione est/ovest (a salire).

2. San Silvestro:

- l'istituzione di divieto di fermata sui due lati di via Luciani, per tutta la lunghezza al fine di consentire la circolazione dei veicoli nei due sensi di marcia;

- Istituzione del senso unico su via Vallenga, direzione di marcia mare-monti, nel tratto compreso tra l'ingresso del nuovo cimitero e via Colle Renazzo;

CONFERMA

In tutto e per tutto il contenuto e prescrizioni della Ordinanza Sindacale n. 349 del 26/10/2016;

Le Forze di Polizia di cui agli artt. 11 e 12 del D. L.vo 30.04.1992, n. 285, sono incaricate della esecuzione e verifica dell'osservanza della presente ordinanza.

Pescara, lì 28/10/2016

IL DIRIGENTE
Ing. Giuliano Rossi







Città di Pescara

Settore LL.PP

Servizio Mobilità e Parcheggi

NORD

 Sensi di marcia ESISTENTI

 Sensi di marcia DA MODIFICARE dal 29 Ottobre al 2 Novembre 2016 per i la commemorazione dei Defunti





Città di Pescara

Settore LL.PP

Servizio Mobilità e Parcheggi

NORD

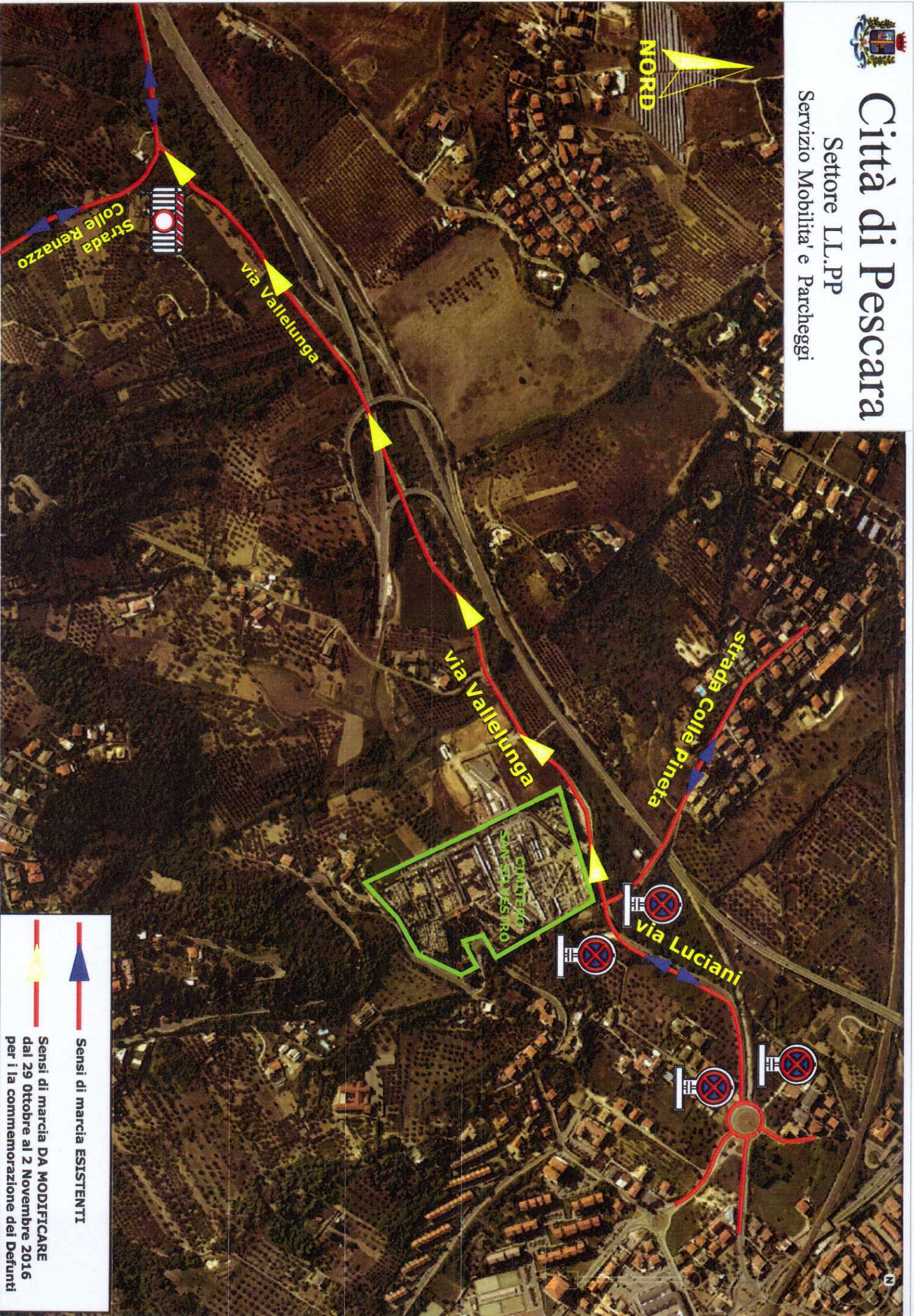

Sensi di marcia ESISTENTI



Sensi di marcia DA MODIFICARE
dal 29 Ottobre al 2 Novembre 2016
per i la commemorazione dei Defunti