



CITTA' DI PESCARA
Medaglia d'oro al Merito Civile

COMUNE DI PESCARA

SETTORE LL.PP. PROGETTAZIONE STRATEGICA E MOBILITA'

ORDINANZA DIRIGENZIALE Numero 13 del 27/01/2017

Oggetto: DIVIETO DI TRANSITO SUL TRATTO DI VIA ANTONELLI COMPRESO TRA LA ROTATORIA SU INCROCIO CON VIA DELLA BONIFICA FINO ALLA RAMPA DI ACCESSO DELLA CIRCONVALLAZIONE DIREZIONE SUD - NORD, DALLA DATA ODIERNA FINO A FINE LAVORI.

IL DIRIGENTE

Richiamata

L'ordinanza sindacale n. 12 del 26/01/2017 con la quale si dettavano norme sulla transitabilità nonché sulla viabilità di Via Antonelli, in virtù di un avvenuto cedimento strutturale della sede stradale; in particolare con l'atto sopra richiamato veniva istituito il senso unico alternato nel tratto viario sconnesso;

Considerato

Che alla data odierna si è accertato che il cedimento di cui sopra riguarda una superficie maggiore rispetto a quella prevista inizialmente, pertanto si rende indispensabile l'interdizione al transito del tratto stradale in parola a tutela della pubblica e privata incolumità;

Visti gli articoli 5, 6 e 7 del Nuovo Codice della Strada approvato con D. Lgs. 30.04.1992, n. 285 e s. m. e i.;

Visto il D.P.R. 16.12.1992, n. 495 -Regolamento di Esecuzione del Codice della Strada e s.m. e i. ;

Visto l'articolo 107 del d. lgs. 18 agosto 2000 n. 267, (Testo unico degli enti locali);

Vista la sentenza n. 13885/2010 della Cassazione;
per quanto in premessa

RIFORMA

il contenuto dell'ordinanza n. 12 del 26/01/2017, istituendo, **con effetto immediato** il **divieto di transito** sul tratto stradale di Via Antonelli compreso tra la rotatoria posta in corrispondenza dell'intersezione con Via della Bonifica, in direzione sud, fino alla rampa di accesso all'asse attrezzato direzione sud - nord, fino a quando non saranno ripristinate le normali condizioni di transitabilità in sicurezza di detto tratto viario;

DISPONE

L'impresa incaricata dei lavori, dovrà adottare tutte le cautele necessarie ai fini della sicurezza a tutela della pubblica e privata incolumità e provvedere, con propri mezzi e personale, all'apposizione della segnaletica stradale conforme a quanto disposto dal Titolo II° del Regolamento di attuazione del Codice della strada (D.P.R. 16.12.1992, n. 495) e del Decreto del Ministero delle Infrastrutture e dei Trasporti del 10.07.2002, compresa altresì la segnaletica di preavviso da apporre in corrispondenza della rotatoria posta all'incrocio tra Via Antonelli e Via P. Celommi, sollevando questa Amministrazione da ogni eventuale danno a persone o cose derivanti dalla mancata adozione di tali prescrizioni.

Sarà compito dell'A.N.A.S. provvedere alla chiusura della rampa di uscita dalla circonvallazione direzione nord (Pescara – Pineta Dannunziana)

CONFERMA

In tutto e per tutto il contenuto e prescrizioni della Ordinanza Sindacale n. 12 del 26/01/2017;

Le Forze di Polizia di cui agli artt. 11 e 12 del D. L.vo 30.04.1992, n. 285, sono incaricate della esecuzione e verifica dell'osservanza della presente ordinanza.

Pescara, li 27/01/2017

IL DIRIGENTE
Ing. Giuliano Rossi





Città di Pescara

Settore LL.PP

Servizio Mobilità e Parcheggi

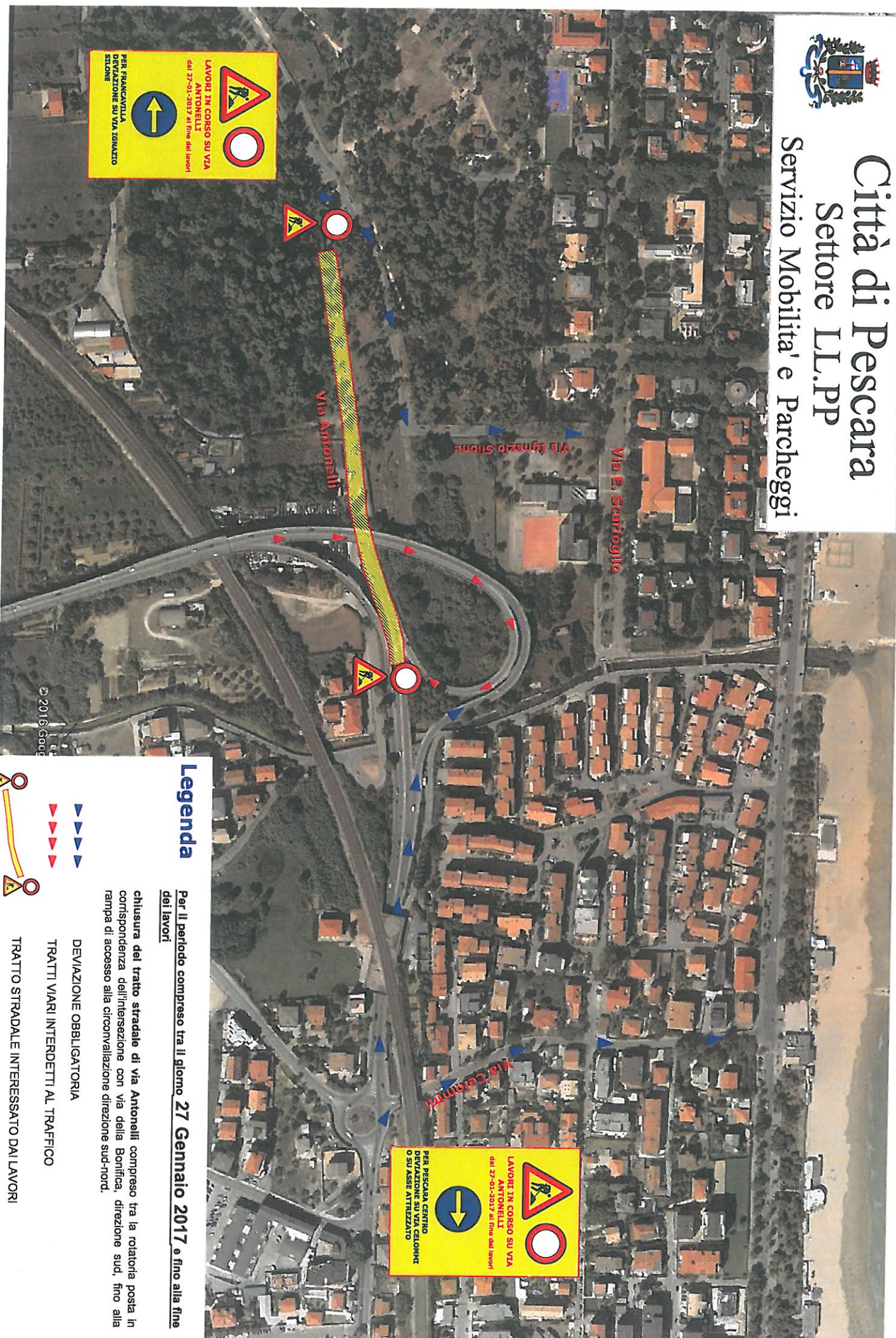

LAVORI IN CORSO SU VIA ANTONELLI
dal 27-01-2017 al fine dei lavori

PER FRANCAVILLA
DEVIAZIONE SU VIA SINAZIO
STONE

LAVORI IN CORSO SU VIA ANTONELLI
dal 27-01-2017 al fine dei lavori

PER PESCARA CENTRO
DEVIAZIONE SU VIA CELIOMINI
O SU ASSE ATTRIEZZATO

Legenda

Per il periodo compreso tra il giorno **27 Gennaio 2017** e fino alla fine dei lavori

chiusura del tratto stradale di via Antonelli compreso tra la rotonda posta in corrispondenza dell'intenzione con via della Bonifica, direzione sud, fino alla rampa di accesso alla circosvalazione direzione sud-nord.



- DEVIAZIONE OBBLIGATORIA
- TRATTI VARI INTERDETTI AL TRAFFICO
- TRATTO STRADALE INTERESSATO DAI LAVORI