



CITTA' DI PESCARA
Medaglia d'oro al Merito Civile

COMUNE DI PESCARA

SETTORE LL.PP. PROGETTAZIONE STRATEGICA E MOBILITA'

ORDINANZA DIRIGENZIALE Numero 353 del 30/10/2017

Oggetto: MODIFICHE INERENTI LA VIABILITÀ SULLE STRADE LIMITROFE AI CIMITERI CITTADINI IN OCCASIONE DELLA RICORRENZA DEI DEFUNTI, DAL 31/10/2017 AL 2/11/2017

IL DIRIGENTE

Premesso

che, in occasione della ricorrenza della commemorazione dei Defunti, si prevede, nei giorni dal 31 ottobre al 2 novembre 2017, un aumento della circolazione dei veicoli nelle strade antistanti ed adiacenti i cimiteri cittadini di Colli Madonna e di San Silvestro;

Ritenuto

al fine di salvaguardare la pubblica e privata incolumità e nel contempo garantire e disciplinare nelle predette zone, la circolazione dei veicoli mediante la chiusura, la sosta e/o la limitazione al traffico veicolare;

Visti gli artt. 5 comma 3, 6 comma 4 e 7 del D. L.vo 30.4.1992, n.285;

Visto il regolamento di esecuzione e di attuazione del Codice della Strada e s.m.i.;

Visto l'articolo 107 del d. lgs. 18 agosto 2000 n. 267, (Testo unico degli enti locali);

Vista la sentenza n. 13885/2010 della Cassazione

per quanto in premessa,

ORDINA

- **Dalle ore 00,00 del 31 ottobre alle 24,00 del 2 novembre 2017** la regolamentazione della circolazione dei veicoli, negli ambiti dei cimiteri cittadini sarà disciplinata come di seguito:

1. Colli Madonna:

- l'istituzione del senso unico in via Colle di Mezzo, tratto tra Strada Ciattoni e via Pandolfi, con direzione di marcia est/ovest (a salire);
- l'istituzione del senso unico in via Tiberi, tratto da Colle di Mezzo e Largo Madonna con direzione di marcia nord-sud (a scendere);
- qualora dovessero verificarsi problemi di viabilità a causa dell'eccessivo traffico, il Comando di Polizia Municipale, può a propria discrezione, disciplinare via Colle di Mezzo, tratto compreso tra via del Santuario e via Ciattoni, a senso unico di marcia, con direzione est/ovest (a salire).

2. San Silvestro:

- l'istituzione di divieto di fermata sui due lati di via Luciani, per tutta la lunghezza al fine di consentire la circolazione dei veicoli nei due sensi di marcia;
- l'istituzione del senso unico su via Vallelunga, direzione di marcia mare-monti, nel tratto compreso tra l'ingresso del nuovo cimitero e via Colle Renazzo;

DISPONE

- che il Settore Manutenzione - Servizio Manutenzione Esterna provveda, per tempo, all'installazione di idonea segnaletica conseguente al presente atto;
- che le Forze di Polizia di cui agli artt. 11 e 12 del D. L.vo 30.4.1992, n. 285 (Codice della Strada), sono incaricate della esecuzione e della verifica dell'osservanza della presente ordinanza.

Il Comando della Polizia Municipale, potrà secondo le esigenze del momento, variare o integrare il presente provvedimento.

Le prescrizioni della presente ordinanza, entreranno in vigore con l'apposizione della segnaletica stradale prevista dal regolamento di esecuzione e di attuazione del Codice della Strada, D.P.R. 16.12.1992 n.495.

Del presente provvedimento se ne darà notizia mediante la pubblicazione nelle forme previste dalla vigente normativa in materia e per via fax a:

S.E. Il Prefetto di Pescara, al Comando Carabinieri di Pescara, al Comando Guardia Di Finanza, al Questore di Pescara, al Comando della P.M., al Servizio 118, alla Croce Rossa, alla Misericordia, al Comando Provinciale dei Vigili del Fuoco di Pescara, alla Direzione T.U.A.

Pescara, lì 30/10/2017

IL DIRIGENTE
Ing. Giuliano Rossi





Città di Pescara

Settore LL.PP

Servizio Mobilità e Parcheggi



MOBILITÀ
SOSTENIBILE
VIASCI - PESCARA 2021

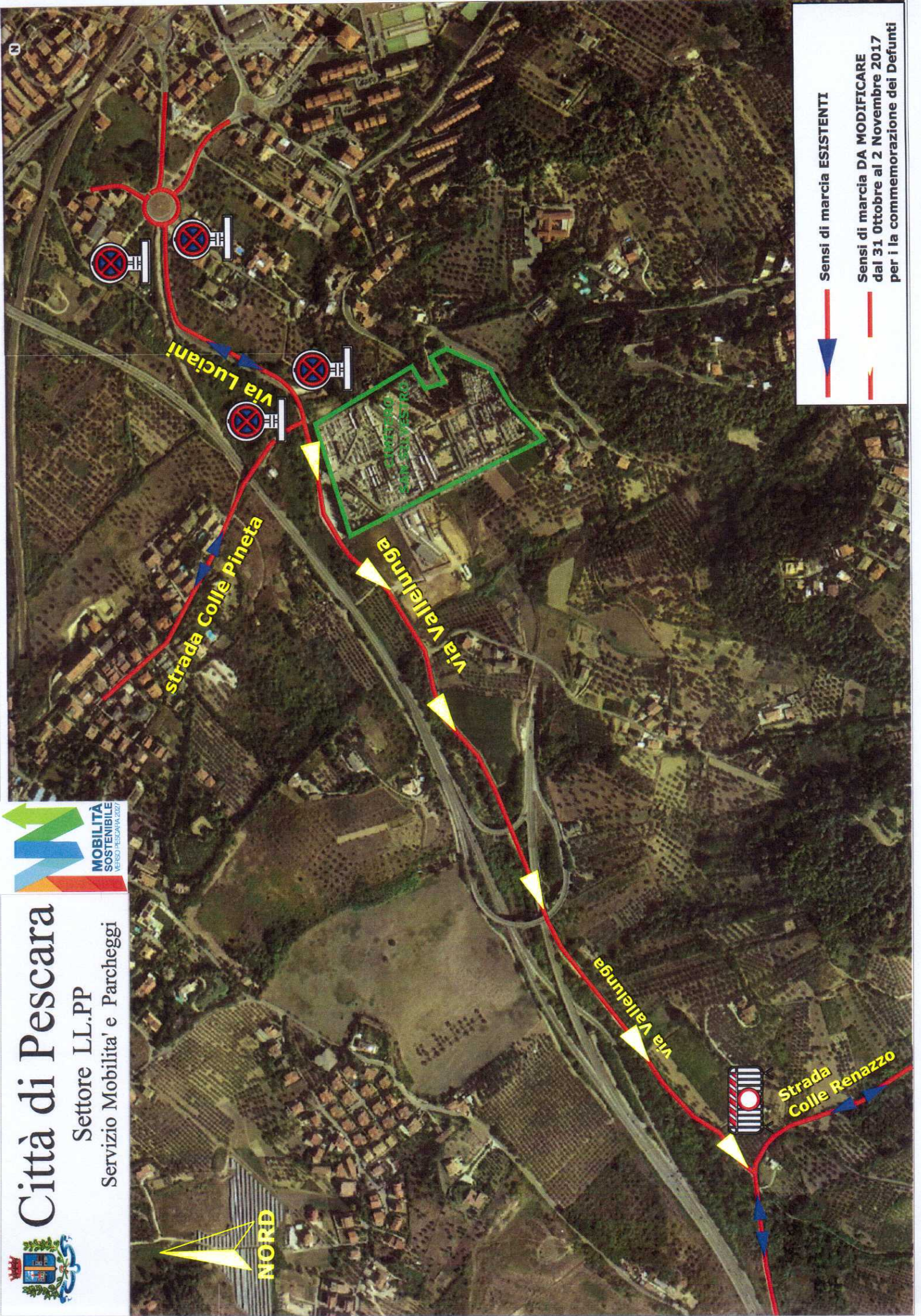
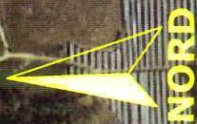



Sensi di marcia ESISTENTI



Sensi di marcia DA MODIFICARE
dal 31 Ottobre al 2 Novembre 2017
per i la commemorazione dei Defunti



 Sensi di marcia ESISTENTI
 Sensi di marcia DA MODIFICARE
 dal 31 Ottobre al 2 Novembre 2017
 per la commemorazione dei Defunti



Via Di Sotto

via Tiberi

via Colle Di Mezzo

Strada Giattoni

via Del Santuario

CIMITERO
COLLE MARCONIA
MORONIO

CIMITERO
COLLE MARCONIA
VENENIO

NORD



Città di Pescara

Settore LL.PP
Servizio Mobilità e Parcheggi

