Città di Pescara
Settore LL.PP.

Servizio Pianificazione Mobilità Trasporti e Parcheggi

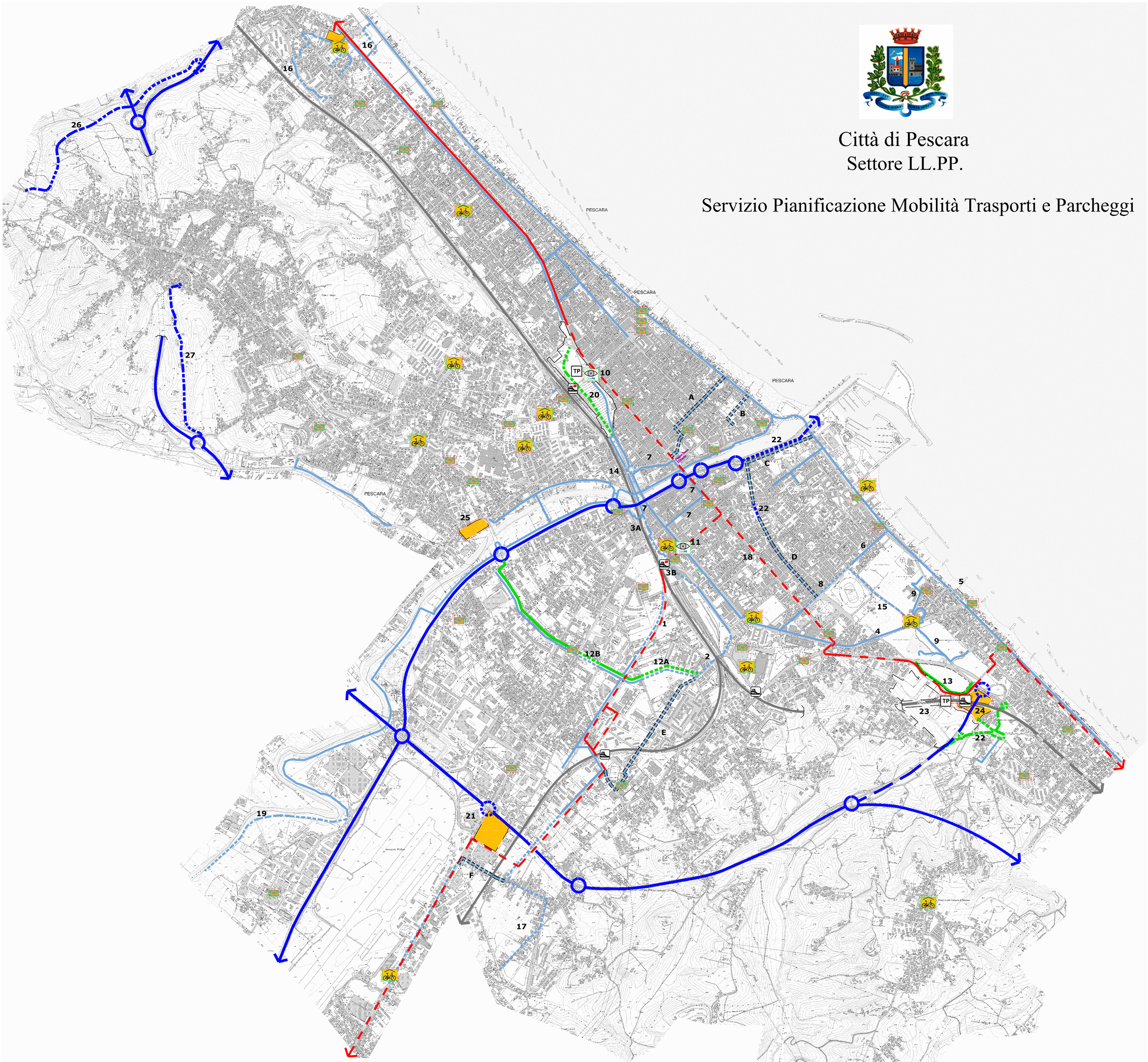

Piano Urbano Mobilità Sostenibile Pescara 2020

PUMS Pescara

RECEPIMENTO FORMALE DELLE MODIFICHE AGLI ELABORATI IN CONSEGUENZA ALL'APPROVAZIONE DEFINITIVA, AI SENSI DELL'ART. 3 DEL D.M. 04-08-2017, DEL PIANO URBANO DELLA MOBILITA' SOSTENIBILE DI PESCARA.
(Deliberazione C.C. n. 87 del 05/08/2021)

Tavola 1

OPERE STRATEGICHE DI BREVE, MEDIO E LUNGO PERIODO

Ottobre 2021

MOBILITÀ SOSTENIBILE NEWS.PESCARA.2027

LEGENDA

ESISTENTE	PROGETTO	
		STRADE EXTRAURBANE DI COLLEGAMENTO
		STRADE URBANA DI COLLEGAMENTO
		TRASPORTO PUBBLICO IN SEDE PROPRIA -BRT
		PISTE CICLABILI
		PISTE CICLABILI - DA EMENDAMENTO
		LINEA FERROVIARIA
		STAZIONE FERIARIA
		FERMATA FERROVIARIA
TP	TP	HUB DI INTERSCAMBIO MODALE
		PARCHEGGI DI ATTESTAZIONE E DI SCAMBIO
		ECO MOBILITY POINTS
CicloPE	CicloPE	CICLOSTAZIONI
		COLONNINE PER RICARICA ELETTRICA

		SCHEDA PROGETTO	FONTE DI FINANZIAMENTO /ATTO AMMINISTRATIVO		Importo del finanziamento	Lunghezza / Superficie	Opera prevista nel Triennale / Elenco	Note
BREVE PERIODO	1	Completamento Rete Percorsi Ciclabili Lungo Le Viabilita' Esistenti -Tratto Via Lago Di Campotosto-	Finanziamento Statale - Programma Straordinario Di Intervento Per La Riqualificazione Urbana E La Sicurezza Delle Periferie Delle Citta' Metropolitane E Dei Comuni Capoluogo Di Provincia. Ai Sensi Art. 1, Comma N. 974 Legge 208 Del 28/12/2015 "Disposizioni Per La Formazione Del Bilancio Annuale E Pluriennale Dello Stato (Legge Di Stabilita 2016) E Del Dpcm Del 25 Maggio 2016	Delibera di G.C. n. 587 del 26/08/2016	€ 200.000	~ 550 ml	SI-	In fase di Bonifica Bellica
	2	Completamento Rete Percorsi Ciclabili Lungo Le Viabilita' Esistenti -Tratto Via Rio Sparto-Via Lo Feudo Fino Al Tribunale Nuovo	Finanziamento Statale - Programma Straordinario Di Intervento Per La Riqualificazione Urbana E La Sicurezza Delle Periferie Delle Citta' Metropolitane E Dei Comuni Capoluogo Di Provincia. Ai Sensi Art. 1, Comma N. 974 Legge 208 Del 28/12/2015 "Disposizioni Per La Formazione Del Bilancio Annuale E Pluriennale Dello Stato (Legge Di Stabilita 2016) E Del Dpcm Del 25 Maggio 2016	Delibera di G.C. n. 587 del 26/08/2016	€ 130.000	~ 600 ml	SI	In fase di Ultimazione
	3/A	Completamento Rete Percorsi Ciclabili Lungo Le Viabilita' Esistenti -Tratto Via Ponte Risorgimento Da Via Conte Di Ruvo A Via Cadda Del Forte	Finanziamento Statale - Programma Straordinario Di Intervento Per La Riqualificazione Urbana E La Sicurezza Delle Periferie Delle Citta' Metropolitane E Dei Comuni Capoluogo Di Provincia. Ai Sensi Art. 1, Comma N. 974 Legge 208 Del 28/12/2015 "Disposizioni Per La Formazione Del Bilancio Annuale E Pluriennale Dello Stato (Legge Di Stabilita 2016) E Del Dpcm Del 25 Maggio 2016	Delibera di G.C. n. 384 del 05/06/2018	€ 75.000	270 ml	SI	In fase di Programmazione
	3/B	Completamento Rete Percorsi Ciclabili Lungo Le Viabilita' Esistenti -Tratto Via A.Da Brescia -Lato Ferrovia Piazza V.Colonna - Via Marconi	Finanziamento Statale - Programma Straordinario Di Intervento Per La Riqualificazione Urbana E La Sicurezza Delle Periferie Delle Citta' Metropolitane E Dei Comuni Capoluogo Di Provincia. Ai Sensi Art. 1, Comma N. 974 Legge 208 Del 28/12/2015 "Disposizioni Per La Formazione Del Bilancio Annuale E Pluriennale Dello Stato (Legge Di Stabilita 2016) E Del Dpcm Del 25 Maggio 2016	Delibera di G.C. n. 385 del 05/06/2018	€ 50.000	550 ml	SI	In fase di Programmazione
	4	Completamento Rete Percorsi Ciclabili Lungo Le Viabilita' Esistenti -Tratto Via Della Pineta - Viale D'Annunzio - Raccordo Viale Pindaro E Via D'Annunzio	Finanziamento Statale - Programma Straordinario Di Intervento Per La Riqualificazione Urbana E La Sicurezza Delle Periferie Delle Citta' Metropolitane E Dei Comuni Capoluogo Di Provincia. Ai Sensi Art. 1, Comma N. 974 Legge 208 Del 28/12/2015 "Disposizioni Per La Formazione Del Bilancio Annuale E Pluriennale Dello Stato (Legge Di Stabilita 2016) E Del Dpcm Del 25 Maggio 2016	Delibera di G.C. n. 587 del 26/08/2016	€ 250.000	~ 1200 ml	SI	In fase di Programmazione
	5	Riconoscione Funzionale Delle Aree Della Riserva Naturale Pineta Dannunziana	**Finanziamento Comunale**	Delibera di G.C. n. 883 del 28/02/2017	€ 700.000	170 ml	SI	In fase di Realizzazione
	6	Completamento Rete Percorsi Ciclabili Lungo Le Viabilita' Esistenti Via Pepe Attraverso La Riqualificazione Dell'Intero Asse Viario -Da Via D'Avalos Alla Riviera	**Finanziamento "Terna Spa" / Comune**		€ 500.000 + € 250.000		SI	**Ultimato**
	7	Quadrilatero: Viale Marconi - Via Conte Di Ruvo – Via G. D'Annunzio - Ponte G.D'Annunzio - Via Cadda Del Forte - Piazza Duca D'Aosta - Ponte Risorgimento	**Finanziamento Comunale**	Delibera Progetto Esecutivo G.C. 857/2017	€ 250.000 (anno 2016) + € 250.000 (anno 2017)		SI	In fase di Ultimazione
	8	Tratto Via Pepe - Da Via D'Avalos A Via Marconi (Incluso Nel Quadrilatero)	**Finanziamento Comunale (Incluso Nel Quadrilatero)**	Delibera Progetto Esecutivo G.C. 857/2017			SI	In fase di Ultimazione
	9	Greenways Dannunziana Tratta E Valorizzazione Delle Riserve Naturali E Culturali	**Fondi Ue Per Fesr 2014 - 2020 / Asse 6**		€ 315.000		SI	Ultimato
	10	Ciclo-Stazione "Stazione Centrale"	**Finanziamento Comunale**		€ 100.000			In fase di Programmazione
	11	Ciclo-Stazione "Stazione Porta Nuova"	**Finanziamento Comunale**		€ 100.000			In fase di Realizzazione
	12A	Strada Pendolo (Tratto Via Rio Sparto-Strada Comunale Piana)	Finanziamento Statale - Programma Straordinario Di Intervento Per La Riqualificazione Urbana E La Sicurezza Delle Periferie Delle Citta' Metropolitane E Dei Comuni Capoluogo Di Provincia. Ai Sensi Art. 1, Comma N. 974 Legge 208 Del 28/12/2015 "Disposizioni Per La Formazione Del Bilancio Annuale E Pluriennale Dello Stato (Legge Di Stabilita 2016) E Del Dpcm Del 25 Maggio 2016	Delibera di G.C. n. 587 del 26/08/2016	€ 3.500.000		SI	In fase di Progettazione
	12B	Completamento Strada Pendolo Tratto Pue B.24	Finanziamento Statale - Programma Straordinario Di Intervento Per La Riqualificazione Urbana E La Sicurezza Delle Periferie Delle Citta' Metropolitane E Dei Comuni Capoluogo Di Provincia. Ai Sensi Art. 1, Comma N. 974 Legge 208 Del 28/12/2015 "Disposizioni Per La Formazione Del Bilancio Annuale E Pluriennale Dello Stato (Legge Di Stabilita 2016) E Del Dpcm Del 25 Maggio 2016	Delibera di G.C. n. 587 del 26/08/2016	€ 1.775.000		SI	In fase di Progettazione
BREVE PERIODO	13	Completamento Strada Pendolo -Tratto Via Pastini	Finanziamento Statale - Programma Straordinario Di Intervento Per La Riqualificazione Urbana E La Sicurezza Delle Periferie Delle Citta' Metropolitane E Dei Comuni Capoluogo Di Provincia. Ai Sensi Art. 1, Comma N. 974 Legge 208 Del 28/12/2015 "Disposizioni Per La Formazione Del Bilancio Annuale E Pluriennale Dello Stato (Legge Di Stabilita 2016) E Del Dpcm Del 25 Maggio 2016	Delibera di G.C. n. 587 del 26/08/2016	€ 1.200.000	~ 680 ml	SI	In fase di definizione Procedura di Esproprio
	14	Realizzazione Accessibili -Ciclabile Di Strutture Culturali Ed Emergenze Naturali - 1° Lotto (Sovrappasso Ciclabile Piazza Martiri Dalmati E Giuliani)	**Fondi Por Fesr 2014 - 2020 / Asse 7**	Delibera di G.C. n.809 del 6/12/2017	€ 500.000	~ 30 ml		In fase di affidamento
	15	Realizzazione Accessibili -Ciclabile Di Strutture Culturali Ed Emergenze Naturali - 2° Lotto (Collegamento Aurum Studio)	**Fondi Por Fesr 2014 - 2020 / Asse 7**	Delibera di G.C. n.809 del 6/12/2017	€ 250.000	~ 600 ml		In fase di Progettazione
	16	Riqualificazione Spazi Pubblici E Viabilita' Quartiere Zanni	Finanziamento Statale - Programma Straordinario Di Intervento Per La Riqualificazione Urbana E La Sicurezza Delle Periferie Delle Citta' Metropolitane E Dei Comuni Capoluogo Di Provincia. Ai Sensi Art. 1, Comma N. 974 Legge 208 Del 28/12/2015 "Disposizioni Per La Formazione Del Bilancio Annuale E Pluriennale Dello Stato (Legge Di Stabilita 2016) E Del Dpcm Del 25 Maggio 2016	Delibera di G.C. n. 587 del 26/08/2016	€ 1.340.022	1900 ml	SI	In fase di Gara
	17	Realizzazione Di Un Percorso Ciclabile Di Collegamento Tra I Comuni Di Pescara E San Giovanni Teatino - 1 Lotto Da Via Aldo Moro A Via Cavour .	**Par-Fsc 2007/2013 Linea Azione 13.3.A**	G.C.691 del 17.11.2015	€ 690.984	~ 3200 ml	SI	In fase di Aggiudicazione
	18	Realizzazione Di Trasporto Pubblico In Sede Protetta	**Fondi Por Fesr 2014 - 2020 / Asse 7**		€ 1.300.000	~ 1550 ml		In fase di redazione di Determina a Contrarre
	A	PISTA CICLABILE VIA UGO FOSCOLO-VIA VENEZIA- VIA FIRENZE PIAZZA DUCA D'AOSTA	**D.M. MIT n. 344 del 12-08-20**	Sub Emendamento n.1 all'Emendamento n. 47 alla proposta di Delibera di Consiglio Comunale n. 65 del 2021		~ 780 ml	SI	In fase di Progettazione definitiva esecutiva
	B	PISTA CICLABILE PARCO DE RISEIS -SCUOLA VIA PUCCINI	**Finanziamento Comunale**	Sub Emendamento n.1 all'Emendamento n. 47 alla proposta di Delibera di Consiglio Comunale n. 65 del 2021		~ 300 ml	NO	In fase di Programmazione
	C	PISTA CICLABILE VIA ANDREA DORIA-PIAZZA DELLA MARINA E VIA DON BRANDANO	**Finanziamento MIT**	Sub Emendamento n.1 all'Emendamento n. 47alla proposta di Delibera di Consiglio Comunale n. 65 del 2021		~ 900 ml	SI	In fase di Progettazione definitiva esecutiva
	D	PISTA CICLABILE VIA BENEDETTO CROCE	**Finanziamento Comunale**	Sub Emendamento n.1 all'Emendamento n. 47 alla proposta di Delibera di Consiglio Comunale n. 65 del 2021		~ 550 ml	NO	In fase di Programmazione
	E	PISTA CICLABILE VIA SAN MARCO-VIA RIO SPARTO	**D.M. MIT n. 344 del 12-08-20 Progetto e valorizzazione di velostazione e messa in sicurezza della ciclabilità cittadina diretta alle stazioni Ferroviarie e Poli Universitari**	Sub Emendamento n.1 all'Emendamento n. 47 alla proposta di Delibera di Consiglio Comunale n. 65 del 2021		~1200 ml	SI	In fase di Programmazione
	F	PISTA CICLABILE VIA FONTANELLE	**Finanziamento Comunale**	Sub Emendamento n.1 all'Emendamento n. 47 alla proposta di Delibera di Consiglio Comunale n. 65 del 2021		~ 420 ml	NO	In fase di Programmazione
MEDIO PERIODO	19	Realizzazione Di Un Percorso Ciclabile Di Collegamento Tra I Comuni Di Pescara E San Giovanni Teatino - 2 Tratto Lungo Fiume	**Par-Fsc 2007/2013 Linea Azione 13.3.A**	G.C.700 del 20.11.2015	690983,7	1190 ml		**Ultimato**
	20	Riqualificazione Area Urbana Parcheggio Antistante La Stazione Ferroviaria	Mobilitaplan Abruzzo - Piano Per Il Mezzogiorno. Delibera Cipe N. 26/2016 "Fondo Sviluppo E Coesione 2014 - 2020"	Delibera di G.C. n. 58 del 01/02/2018	€ 12.000.000			
	21	Parcheggi Di Scambio P.U.E. 9.16	**Finanziamento Privato Proponente**				NO	
LUNGO PERIODO	22	Prolungamento Dell'Asse All'Interno Della Cittu'Tra Piazza Della Marina - Lungomare Papa Giovanni Xxiii Ed Eliminazione Dello Svincolo Della Circonvallazione Sa714 (Competenza Anas)	**Finanziamento Ministero Infrastrutture e Trasporti**	Delibera di G.C. n. 83 del 14/02/2017 Delibera di G.C. n. 862 del 19/12/2017	€ 15.000.000			In fase di Programmazione
	23	Hub Di Interscambio Modale (Parcheggio Di Scambio-Terminal Del Trasporto Metropolitano, Nuova Fermata Ferroviaria, Piste Ciclabili).		Delibera di C.C. n. 26 del 20/02/2017				
	24	Parcheggi Di Scambio		Delibera di C.C. n. 26 del 20/02/2017				
	25	Parcheggi Di Scambio P.U.E. 5.20						
	26	Realizzazione Svincolo Colle Capriso	**Finanziamento Anas Spa**		€ 12.307.224	~ 2000 ml	SI	In fase di approvazione da parte di Anas Spa
	27	Collegamento Strada Comunale Prati E Via Colle Innamorati	**Finanziamento Comunale**					In fase di Programmazione